ディズニー直営ホテル

Resort Hotels of Walt Disney World Resort in Florida

ディズニー直営ホテルなら、魔法はずっと続きます。夢のような空間に誘う個性豊かなホテルは20以上。お客様のニーズにあわせて、デラックス、モデレート、バリュー、3つのクラスに分かれているので、ホテルを選ぶ際の目安としてご活用ください。

デラックス Deluxe

ビクトリア様式の最高級フラッグシップ・ホテル

Disney's Grand Floridian Resort & Spa

ディズニー・グランド・フロリディアン・リゾート＆スパ

ビクトリア朝の豪華なインテリア、クラシックやジャズの生演奏が流れる吹抜けのホール、一流レストランや贅沢なスパ…。この上ない格調と気品に満ちた最高級ホテルで、優雅なリゾートステイをお楽しみください。また、客室からの美しい眺望もこのホテルのテーマ。ガーデン・ビュー、テーマパーク・ビュー、ラグーン・ビューなど5種類の眺めが選択できます。マジックキングダム・パークのシンデレラ城や夜の花火が目の前に見える部屋もあり、ハネムーンにも最適なロマンスに満ちたロケーションが揃っています。

①吹抜けのホールでは、クラシックやジャズ、お馴染みのディズニーの名曲の生演奏を聴きながらくつろぎのひとときを。 ②ビュッフェ形式のキャラクター・ダイニング「1900パークフェア」。朝食では、くまのプーさんやティガー、不思議の国のアリス、マッドハッターたち、夜はシンデレラに会える。キャラクター・アフタヌーンティー（4〜12歳限定）もある。 ③ビクトリア朝のインテリアが、優雅さと格調を感じさせる客室。 ④20世紀初頭の高級リゾート、バーム・ビーチの黄金時代を彷彿とさせる、フラッグシップ・ホテルに相応しいエレガントな佇まい。

4大パークへのアクセスと所要時間

- Animal Kingdom バスで20分
- Epcot モノレールで20分（TTC乗換え）
- Hollywood Studios バスで25分
- Magic Kingdom モノレールで5分

アフリカの雄大な自然をサファリ気分で満喫

Disney's Animal Kingdom Lodge

ディズニー・アニマルキングダム・ロッジ

キリンやシマウマなどの野生動物が客室から眺められる（※サバンナ・ビュー）、アフリカの雄大な自然が満喫できる贅沢なリゾートホテルです。アフリカン・テイストの調度品と内装に囲まれた館内は優雅で雰囲気たっぷり。リラックスした時間を過ごせるでしょう。本格的なアフリカ料理が楽しめるメインレストラン「ジーコ」やアフリカ各国の名物料理をビュッフェスタイルで楽しめる「ボーマ」など、すべてのレストランにも、こだわりが感じられます。ディズニー・アニマルキングダムに近いのもポイントです。

①天井が高く、木造りのインテリアに囲まれたロビー。アフリカの民族楽器を使った音楽も雰囲気満点。 ②緑に囲まれた開放感あふれるプール。 ③ホテルの敷地内にはサバンナを思わせる雄大な自然が広がり、200頭を越える野生動物が生息。サバンナ・ビュー・タイプの客室からは野生動物の姿を見ることができる。 ④アフリカン・インテリアでまとめられた客室。プール・ビュー、サバンナ・ビューなどがある。

4大パークへのアクセスと所要時間

- Animal Kingdom バスで6分
- Hollywood Studios バスで15分
- Epcot バスで20分
- Magic Kingdom バスで20分

19世紀のニューイングランドのヨットクラブと海辺をイメージ

Disney's Yacht & Beach Club Resort

ディズニー・ヨット＆ビーチクラブ・リゾート

かつてニューイングランド地方にあった高級ヨットクラブやシーサイド・リゾートを再現した、美しいラグーンの岬に建つエレガント＆ロマンチックなホテル。目の前のマリーナでマリンスポーツを楽しんだり、ヨットマン・ステーキハウスや数あるラウンジ・バーでゆったり過ごしながら、かつて多くの人々が過ごしたビーチサイドのノスタルジックな雰囲気を感じてください。エプコットやディズニー・ボードウォークまでは徒歩圏内なので、湖畔の遊歩道を利用して大人の散策を楽しめるのも魅力です。

①ウォーター・スライダーや難破船で遊べるミニ・ウォーターパークのようなプール施設は約3エーカーの広さを誇る。白亜のホテル、風車やヤシの木が異国情緒を感じさせる。 ②クレセント・レイクを囲むロマンチックな大人のリゾートは、ハネムーンにもおすすめ。 ③優雅で開放感あふれるディズニー・ビーチクラブ・リゾートのロビー。 ④ヨットでのクルーズに出かけたような気分にさせてくれるインテリアが目を引くディズニー・ヨットクラブ・リゾートの客室。 ⑤ケープメイ・カフェでは、キャラクター・ブレックファストが楽しめる。マリンルックなど爽やかな衣装を着たグーフィーや仲間たちと一緒にビュッフェ式の朝食を。

4大パークへのアクセスと所要時間

- Animal Kingdom バスで15分
- Epcot ボートで10分、または徒歩5分
- Hollywood Studios ボートで20分、または徒歩25分
- Magic Kingdom バスで15分

なんと、ホテル館内をモノレールが走り抜ける！

Disney's Contemporary Resort

ディズニー・コンテンポラリー・リゾート

近代的な台形デザインの建物の中をモノレールが通り抜けるという、なんとも斬新でアートなリゾートホテルです。ロビーや客室はシックでおしゃれなデザインに統一され、ガーデンルームの眼下に広がる美しい白砂のビーチとプールがリゾート気分を盛り上げます。そして、マジックキングダム・パークを間近に堂々とそびえる建物の最上階には、数々の栄誉を受賞した人気レストランのカリフォルニア・グリル。ここからの雄大な眺めは見逃せません。夜は、この特等席からの花火をごゆるりと満喫してください。

①シェフ姿のミッキーと仲間たちに会えるビュッフェスタイルのキャラクター・ダイニング「シェフ・ミッキー」。朝食には、フルーツバー、シリアル、パンケーキ、ミッキーワッフル、オムレツなど、夕食にはローストチキン、ビーフなどをどうぞ。 ②客室はコンテンポラリー・タワーとガーデン・ウィングにあり、タワー棟にはマジックキングダム・パークが見えるパーク・ビューの部屋もある。 ③台形型の建物をモノレールが通り抜ける斬新なデザイン。4階にモノレールの駅が設置されアクセスも便利。 ④ジャグジーやスライダーのある大型プールや、白砂のビーチ、マリーナ、野外シアター、テニス、ゲームセンターなど様々なレクリエーション施設が揃う。

4大パークへのアクセスと所要時間

- Animal Kingdom バスで20分
- Hollywood Studios バスで25分
- Epcot モノレールで20分（TTC乗換え）
- Magic Kingdom モノレールで10分、または徒歩10分

※内容は予告なく変更される場合があります。ご了承ください。

As to Disney artwork, logos and properties: © Disney

デラックス Deluxe

湖畔の中心部に建つヨーロピアンテイストのホテル

Disney's BoardWalk Inn

ディズニー・ボードウォーク・イン

①ピエロや動物のオブジェ、ウォーター・スライダーも楽しい、カーニバルをテーマにしたルナパーク・プールは子どもにも人気。その他、大人がリラックスできる静かなプールも完備。②優雅なシーサイド・リゾートを再現したディズニー・ボードウォークは、遊歩道を散歩するだけでもリゾート気分満点。

③清楚でクラシカルな雰囲気の客室。スタンダード・ビューのほか、湖が見えるウォーター・ビューがある。

1940年代に東海岸で人気だったベッド&ブレックファスト・スタイルの清楚なプチホテルを再現したヨーロピアンテイストのホテル。快適な客室、ゲスト専用の中庭、ニューイングランド仕様のガーデンなど充実した施設が魅力です。また、ディズニー・ボードウォークの中心部にあるので食事や買い物にも便利。人気のベーカリーや多彩なレストラン、ダンスクラブ、スポーツバーなど、早朝から深夜まで時間を気にせず、思う存分リゾートを満喫することができるでしょう。エプコットやディズニー・ハリウッド・スタジオまでボートや徒歩で行くことができます。

4大パークへのアクセスと所要時間

アニマルキングダム バスで15分　ハリウッド・スタジオ ボートで20分、または徒歩15分　エプコット ボートで10分、または徒歩15分　マジックキングダム バスで20分

トロピカルムード満点の南国リゾートがテーマ

Disney's Polynesian Village Resort

ディズニー・ポリネシアン・ビレッジ・リゾート

南国のヤシの木が立ち並ぶ遊歩道、白砂のビーチ、セブン・シーズ・ラグーンに打ち寄せる波…まるでハワイやタヒチの南太平洋にいるかのような気分にさせてくれる、トロピカルムード満点の隠れ家的なリゾートホテルです。ロビーではキャストがフラワーレイでゲストを歓迎、そして毎晩開かれる賑やかなポリネシアン・ルアウ・ショーが、アロハのスピリットを呼び起こします。アロハシャツのミッキーやスティッチに会えるキャラクター・ブレックファストも人気。

4大パークへのアクセスと所要時間

アニマルキングダム バスで20分　ハリウッド・スタジオ バスで25分　エプコット バスで25分　マジックキングダム モノレールで5分

①南国リゾート風の明るい客室。ガーデン・ビューやラグーン・ビュー、マジックキングダム・パークが見えるテーマパーク・ビューもある。 ②③レストラン「オハナ」では、朝食のみアロハシャツ姿のミッキーやトロピカルなリロ&スティッチに会えるキャラクター・ダイニングを開催。食事はアメリカン・ブレックファスト。 ④ホテル内には、そびえ立つ火山や滝、スリリングなウォーター・スライダーが人気のラバ（溶岩）・プールと、のんびりくつろげるポリネシアン・イーストプールがある。 ⑤毎晩、野外ステージで行われる迫力のポリネシアン・ディナーショーは必見。

西部開拓時代の壮大な山岳ロッジを再現

Disney's Wilderness Lodge

ディズニー・ウィルダネス・ロッジ

①松の木々や岩に囲まれたシルバークリーク・スプリングス・プール。リラックスできるジャグジーやキッズ用のプールもある。

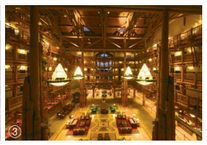

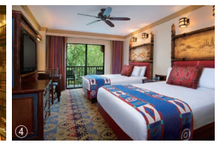

②西部開拓時代、ロッキーマウンテン国立公園にあった山岳ロッジを再現。シルバークリーク・フォールズの景観と音に心身とも癒される。 ③7階まで吹き抜けのアトリウムロビー。ワイルドかつ木の温もりに包まれる中、暖炉の前に座って大自然の素晴らしさを満喫。 ④ウッディな雰囲気の客室。ウッズ・ビュー、コートヤード・ビューなどがあり、2段ベッドが利用できる部屋も。

アメリカ北西部の雄大な自然をイメージした静かな山岳ロッジ風のたたずまいに、誰もが心癒されることでしょう。12階の高さまで吹き上げるダイナミックな間欠泉や松林の自然遊歩道、ロビーの巨大な暖炉、部屋の窓に映る緑の景観など、壮大なスケールの中にワイルドかつ、くつろげる空間があります。白砂ビーチやボートで湖を渡る風、ここではすべてにアメリカの大自然が感じられるはず。レストランでは、シーフード、サーロイン、ジビエ料理などアメリカ北西部の海岸地方の名物料理が堪能できます。

4大パークへのアクセスと所要時間

アニマルキングダム バスで25分　ハリウッド・スタジオ バスで20分　エプコット バスで20分　マジックキングダム ボート、またはバスで10分

モデレート Moderate

アメリカ南部の昔懐かしい風景を体験

Disney's Port Orleans Resort– French Quarter & Riverside

ディズニー・ポートオーリンズ・リゾート　フレンチ・クオーター＆リバーサイド

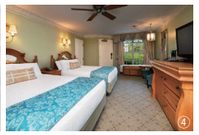

マーク・トゥエインの小説にタイムスリップしたような、アメリカ南部にあった懐かしい風景を思わせるリゾート・ホテル。ニューオーリンズの華やかさとロマンスをテーマにしたフレンチ・クオーターと、ミシシッピ河をしのばせる雄大な景観に囲まれたリバーサイド。ウォルトも愛したアメリカの自然と開放感を存分に感じてください。それぞれ隣接するホテルには徒歩はもちろん、ボートで雰囲気を楽しみながら移動できます。また、ディズニー・スプリングスにもボートで行けるので、当時に思いを馳せながら小さな船旅に出掛けてみてはいかがでしょう。

①様々な文化が混在する華やかなニューオーリンズの息吹が感じられるフレンチ・クオーター。精巧な細工が施された手すりや石畳の遊歩道、美しい中庭などを満喫して。 ②リバーサイド側にある、造船所の倉庫がテーマのカジュアルダイニング。巨大なフィッシングボートの骨格船体の下でアメリカ南部料理をどうぞ。 ③フレンチ・クオーターのエントランス。リゾート内は謝肉祭のマルディグラの陽気な雰囲気でいっぱい。 ④リバーサイドの客室。ガーデン・ビュー、プール・ビュー、リバービューなどがあり、プリンセス気分になれるロイヤルゲストルームもある。 ⑤ミシシッピ河畔のコテージをモチーフにしたリバーサイドは、南部の農園風景と入江の山小屋風、全く違った景観が楽しめる。

4大パークへのアクセスと所要時間

アニマルキングダム バスで20分　ハリウッド・スタジオ バスで20分　エプコット バスで15分　マジックキングダム バスで20分

メキシコのエキゾチックな雰囲気が満載

Disney's Coronado Springs Resort

ディズニー・コロナド・スプリングス・リゾート

スペインの探検家、フランシスコ・コロナドがメキシコやアメリカを冒険した時代背景をイメージとしたエキゾチックなリゾートホテル。スパニッシュ・コロニアル様式の建物は、カシータス、ランチョズ、ガバナーズと名付けられた3つのテーマで構成されており、メキシコ料理が楽しめるフードコートや、マヤ文明のピラミッドがそびえるプールなどメキシカン・テイスト満載。アメリカ南西部を彷彿とさせるカラフルな広場と美しい景観も必見で、リゾート内を散歩するだけでも楽しめます。フィットネス、スパ、ヘアサロンの施設が揃うラ・ビーダ・ヘルスクラブもあります。

①野外のマーケットプレースを思わせる賑やかなフードコート「ペッパー・マーケット」。 ②明るく機能的な客室。スタンダード・ルームのほか、湖を望むウォーター・ビューもある。 ③スパニッシュ・コロニアル様式の建物やスペイン植民地時代をテーマにしたエキゾチックな雰囲気を満喫。 ④マヤ遺跡をテーマにした広大なプールには、約15mの巨大なマヤのピラミッドのレプリカを中心にウォーター・スライダーやホットタブなどがある。

4大パークへのアクセスと所要時間

アニマルキングダム バスで10分　ハリウッド・スタジオ バスで10分　エプコット バスで15分　マジックキングダム バスで20分

美しいカリブ諸島をイメージしたリゾート・アイランド

Disney's Caribbean Beach Resort

ディズニー・カリビアン・ビーチ・リゾート

①スペイン植民地時代の要塞から着想を得た賑やかなプールから、ゆったりくつろげるリゾートプールなど全7つのプールがある。 ②白砂のビーチに吊るされたハンモックに揺られてのんびりバカンスを楽しみたい。 ③カラフルなベッドカバーが目を引く客室。スタンダード・ルームの他、カリブの海賊をモチーフにしたパイレーツ・ルームもある。 ④早朝から営業しているカラフルで賑やかなフードコートで気軽な軽食を。

美しく輝くカリブ海バケーションを思わせるディズニー・カリビアン・ビーチ・リゾート。広さ約18万2000㎡のベアフット・ベイの周囲に作られたこのリゾートでは、ヤシの木や白い砂浜、植民地時代の建造物など南国の楽園気分を味わえます。6つのビレッジ（トリニダード・ノース、トリニダード・サウス、マルティニーク、バルバドス、アルバ、ジャマイカ）の客室は色とりどりに飾られ、なかには海賊をテーマにした部屋も。レンタサイクルでのんびり"島巡り"をしてみましょう。

4大パークへのアクセスと所要時間

アニマルキングダム バスで15分　ハリウッド・スタジオ バスで10分　エプコット バスで15分　マジックキングダム バスで20分

※内容は予告なく変更される場合があります。ご了承ください。　※デラックス・クラスには、その他、キッチンのついたヴィラタイプもあります。

As to Disney artwork, logos and properties:©Disney

Disney's Art of Animation Resort

ディズニー・アニメーションの世界に入り込んだ気分！

ディズニー・アート・オブ・アニメーション・リゾート

2012年にオープンした、ディズニーとディズニー/ピクサーの人気アニメーションをテーマにしたリゾートホテル。4つのコートヤードには、『ファインディング・ニモ』『カーズ』『ライオン・キング』『リトル・マーメイド』のカラフルで楽しい映画の世界が広がり、ゲストの皆様は、まるで映画のシーンの一部になったような気分で過ごすことができるでしょう。一番のポイントは、家具やインテリアにこだわったゲストルームですが、映画をテーマにした3つのプール、フードコート、プレイグラウンドの施設にも驚きが詰まっています。例えば、ニモがテーマのプールに潜ってみると、どこからか話し声が聞こえてくるかもしれませんよ…!?客室は、1,984室のうち1,120がリビングルームとベッドルームに分かれたファミリースイート（リトル・マーメイド棟はスタンダードルーム）で、ご家族全員で広々とした空間をお楽しみいただけます。

4大パークへのアクセスと所要時間

Animal Kingdom	バスで15分	Hollywood Studios	バスで10分
Epcot	バスで15分	Magic Kingdom	バスで20分

©Disney/Pixar

①『カーズ』棟の外観とコージーコーン・プール。 ②『ファインディング・ニモ』のファミリースイート。 ③『ライオン・キング』のファミリースイート。 ④『リトル・マーメイド』棟のホテル外観オブジェ。

Disney's All-Star Resort Movies/Music/Sports

ディズニーならではの遊び心あふれる3つのリゾート

ディズニー・オールスター・リゾート　ムービー／ミュージック／スポーツ

4大パークへのアクセスと所要時間

Animal Kingdom	バスで5分	Hollywood Studios	バスで10分	Epcot	バスで15分	Magic Kingdom	バスで20分

ディズニー映画をテーマにした「ムービー」、ジャズやロックなど音楽がテーマの「ミュージック」、スポーツファンにたまらない「スポーツ」。3つのテーマに沿った客室棟やレクリエーション、ダイニングが体験できる、ディズニーならではの遊び心満点のリゾートです。各エリアごとに違う巨大なオブジェやプールがとってもキュート！リーズナブルに思いきりディズニーの世界に浸りたい、そんなあなたにおすすめです。

①ミュージック・リゾート近くにあるピアノ形プール。各棟ごとにテーマに沿ったプールが1～2つあり、楽しい演出も待っている。プールサイドバーも完備。 ②カリブソ、ジャズ、ロック、ブロードウェイ・ミュージカルを象徴するポップなオブジェが目を引くミュージック・リゾート。 ③101匹わんちゃんや、トイ・ストーリーのキャラクターたちが巨大オブジェとなって出迎えてくれるムービー・リゾート。 ④アメフトや野球、バスケット、サーフィンなど、アメリカで人気のスポーツが巨大オブジェとなってあちこちから飛び出す迫力のスポーツ・リゾート。建物の階段にもこだわりが。 ⑤スポーツ・リゾートの客室。3つのリゾートの間取りは同じで、インテリアに違いがある。

Disney's Pop Century Resort

20世紀のポップカルチャーを楽しもう

ディズニー・ポップ・センチュリー・リゾート

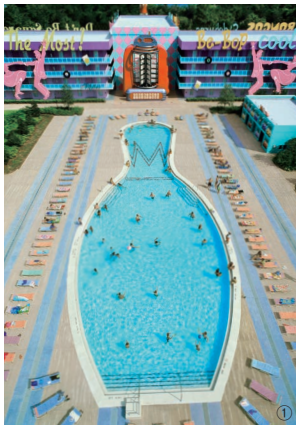

20世紀のポップカルチャーをテーマにしたファミリー向けリゾートホテル。それぞれの客室棟には、歴史に残る大スターや一世を風靡したおもちゃ、人気グッズなど各年代に流行したモチーフの巨大オブジェがそびえ立ち、ロビーには当時流行したアイテムの実物が展示されるなど、ちょっとした博物館巡り気分が楽しめます。客室の壁にも20世紀を象徴する壁紙やポスターがあるので注目してみましょう。カラフルで明るいホテルはお子様にも人気があり、リーズナブルな価格とフードコートで経済的に宿泊できるのも嬉しいポイントです。

4大パークへのアクセスと所要時間

Animal Kingdom	バスで15分	Hollywood Studios	バスで10分	Epcot	バスで15分	Magic Kingdom	バスで20分

①プールもそれぞれ各年代のテーマに沿ったもの。こちらは1950年代の象徴、ボーリング・プール。 ②1950年代に流行したボーリングのオブジェがそびえ立つ客室棟。 ③シンプルで快適なゲストルーム。壁に飾られたポスター類にも注目しよう。 ④アメリカで競技として本格的に流行したテーブルサッカーとミッキーの電話機は1970年代の象徴だ。

 ※内容は予告なく変更される場合があります。ご了承ください。